

4.1.2 ANNEXE DU REGLEMENT



APPROUVÉ LE 13 FEVRIER 2020

4.1.2.1 Fiches patrimoine bâti

Communes de Sahurs à Yville-sur-Seine

PROJET DE MODIFICATION N°2 - PP2S - 2021

Dossier soumis à enquête publique

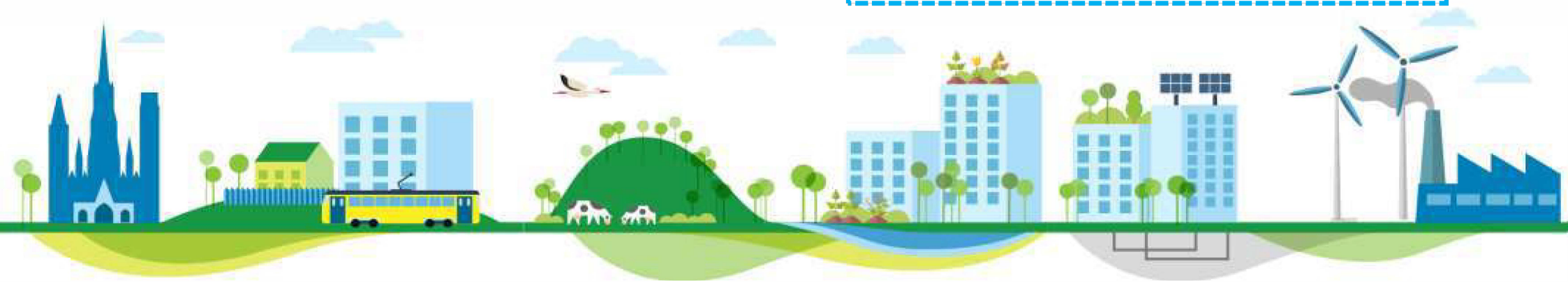

Identification



Source : Google Street View

Adresse

Avenue d'Amsterdam / Rue Pierre
Sémard / Rue Fernand Léger

Parcelle Cadastre

AH0006 / AH0003

Niveau de protection indiqué au plan de zonage

Mur repéré

Description

Élément d'architecture singulier
Mur du centre hospitalier

Identification



Source : Google Street View

Adresse

Rue Delille

Niveau de protection indiqué au plan de zonage

Ensemble bâti homogène préservé

Description

Ensemble de maisons
Ensemble bâti cohérent (Cité ouvrière)