

- Extrait du plan Cadastral
- Périmètre PA
- Limite communale Rouen-Bihorel
- Bâti
- Bâti - Démolition finalisée (cadastre à mettre à jour)
- Réperage Photos

Département : SEINE MARITIME  
 Commune : ROUEN

Section : DN  
 Feuille : 000 DN 01  
 Date d'édition : 27/11/2025  
 (fuseau horaire de Paris)  
 Coordonnées en projection : RGF93CC50

Le plan visualisé sur cet extrait est géré par le centre des impôts foncier suivant :  
 SDIF - PTGC 76  
 38 Cours Clémenceau CS 81002 76037  
 76037 ROUEN CEDEX  
 tél. 02.32.18.92.11. -fax  
 sdf176.ptgc@dglfip.finances.gouv.fr

Cet extrait de plan vous est délivré par :  
 cadastre.gouv.fr  
 ©2017 Ministère de l'Action et des Comptes publics

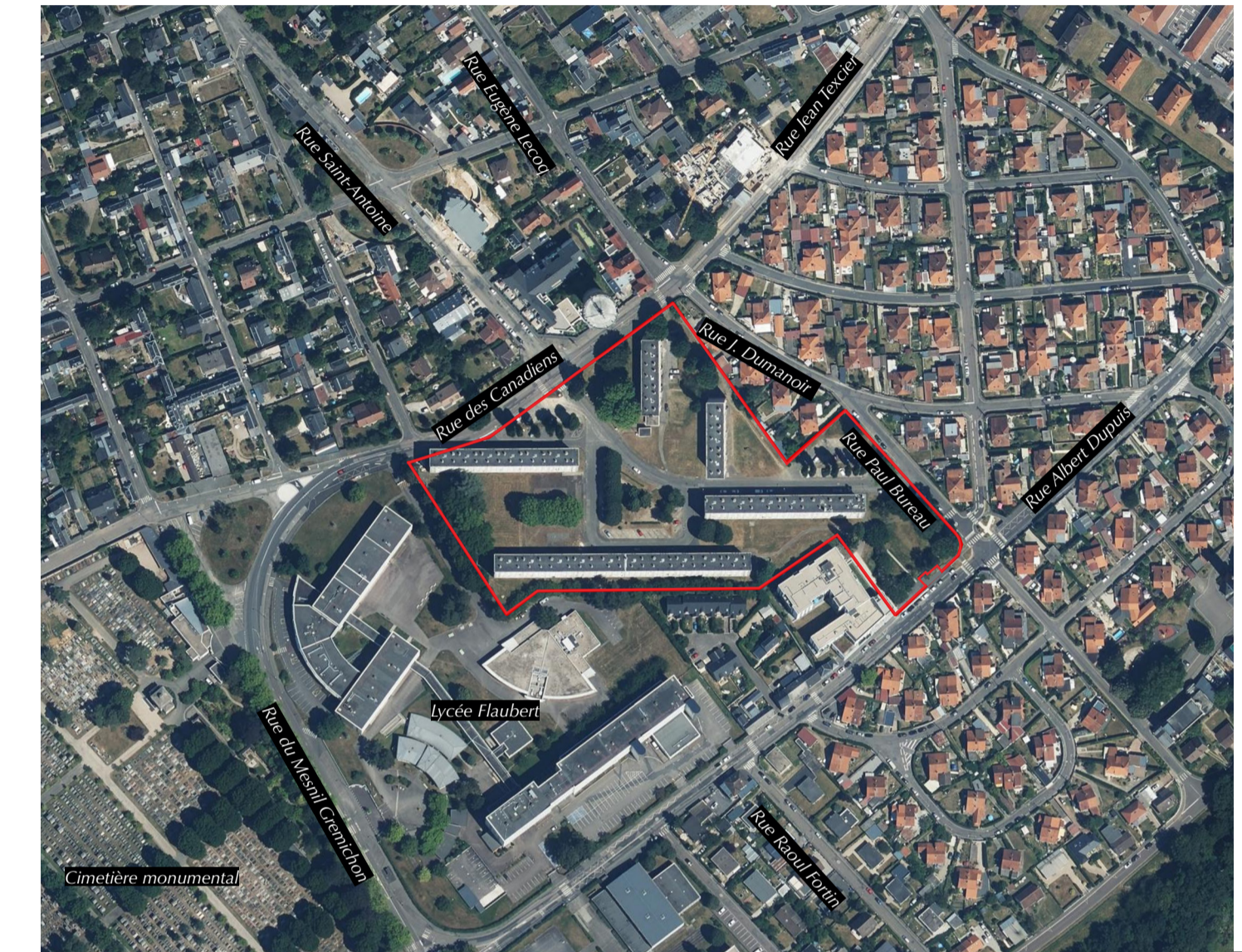
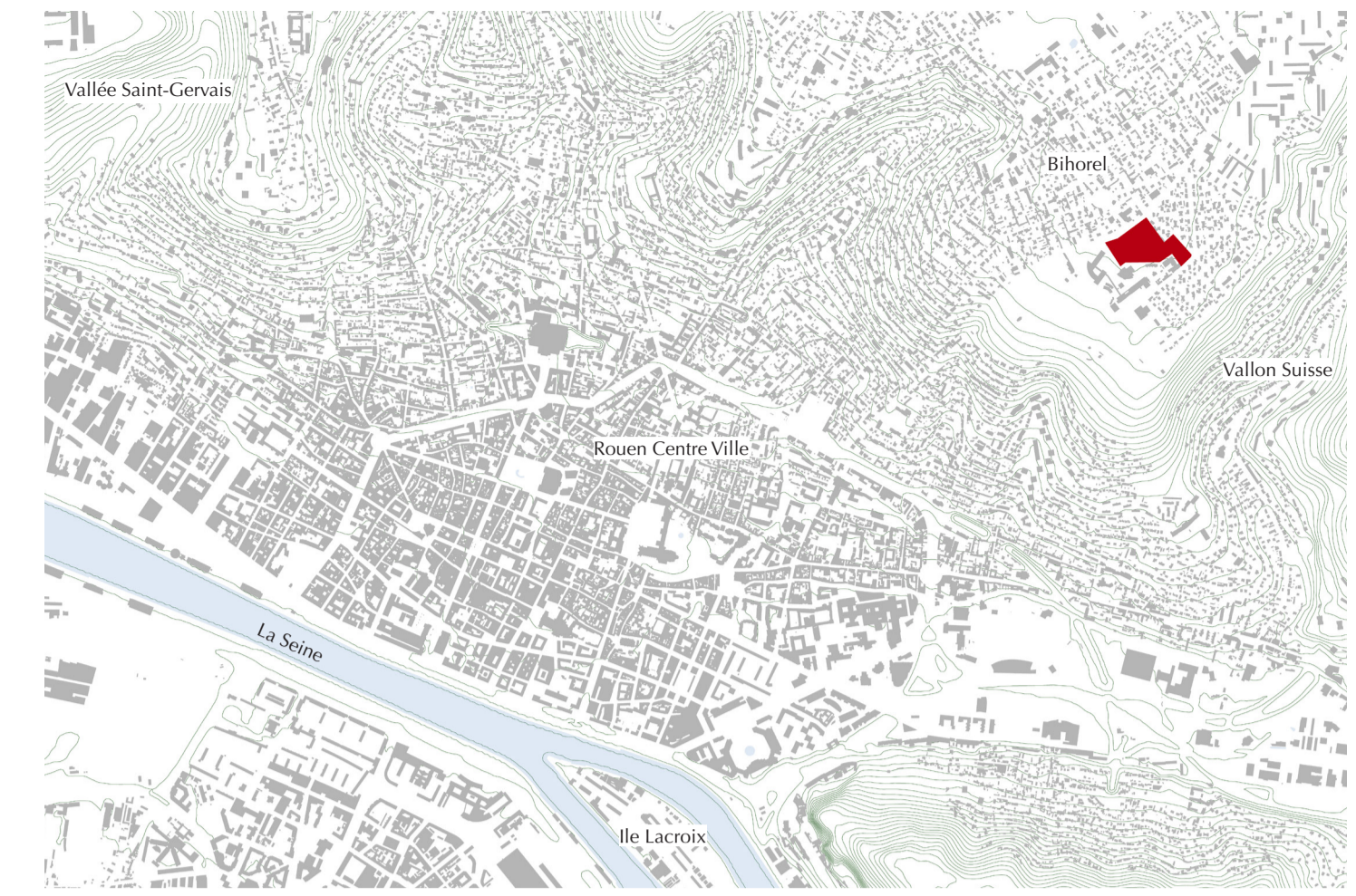

**MÂTRISE D'OUVRAGE**



2, Pl. du Général de Gaulle,  
76000 Rouen.  
TEL : 02.35.08.69.00



108 All. François Mitterrand,  
76006 Rouen  
TEL : 02 35 52 68 10

**VILLE DE ROUEN  
METROPÔLE ROUEN NORMANDIE**



**NRPU - ROUEN  
Site - CANADIENS**

**Permis d'aménager  
PA1**

**MÂTRISE D'ŒUVRE**



9, rue de Seine  
76113 SAHURS  
Tél. : 02 35 32 82 27

MISSION		LOTS		VU ET ACCEPTÉ :	
PG		<input type="checkbox"/>		<input type="checkbox"/>	VU ET ACCEPTÉ :
ESQ		<input type="checkbox"/>		<input type="checkbox"/>	LE :
AVP		<input type="checkbox"/>		<input type="checkbox"/>	L'ENTREPRISE :
PA	06/03/2026	<input checked="" type="checkbox"/>		<input type="checkbox"/>	
PRO		<input type="checkbox"/>		<input type="checkbox"/>	
DCE		<input type="checkbox"/>		<input type="checkbox"/>	
EXE		<input type="checkbox"/>		<input type="checkbox"/>	
DET		<input type="checkbox"/>		<input type="checkbox"/>	
AOR		<input type="checkbox"/>		<input type="checkbox"/>	

ECHELLE	1/500	DATE	IND	NATURE DES MODIFICATIONS
NORD				
REF.	PA.			

Format d'impression : A1