

DIRECTION GÉNÉRALE DES
FINANCES PUBLIQUES

EXTRAIT DU PLAN CADASTRAL

Département :
SEINE MARITIME

Commune :
BOIS GUILLAUME

Section : AS
Feuille : 000 AS 01

Échelle d'origine : 1/1000
Échelle d'édition : 1/500

Date d'édition : 19/02/2021
(fuseau horaire de Paris)

Coordonnées en projection : RGF93CC50

Le plan visualisé sur cet extrait est géré par le
centre des impôts foncier suivant :
P.T.G.C. Rouen
Pôle de Topographie et de Gestion Cadastre
Cité administrative 76037
76037 ROUEN CEDEX 1
tél. 02 32 18 92 11 - fax
plgc.seine-maritime@dgif.finances.gouv.fr

Cet extrait de plan vous est délivré par :

cadastre.gouv.fr

©2017 Ministère de l'Action et des Comptes
publics

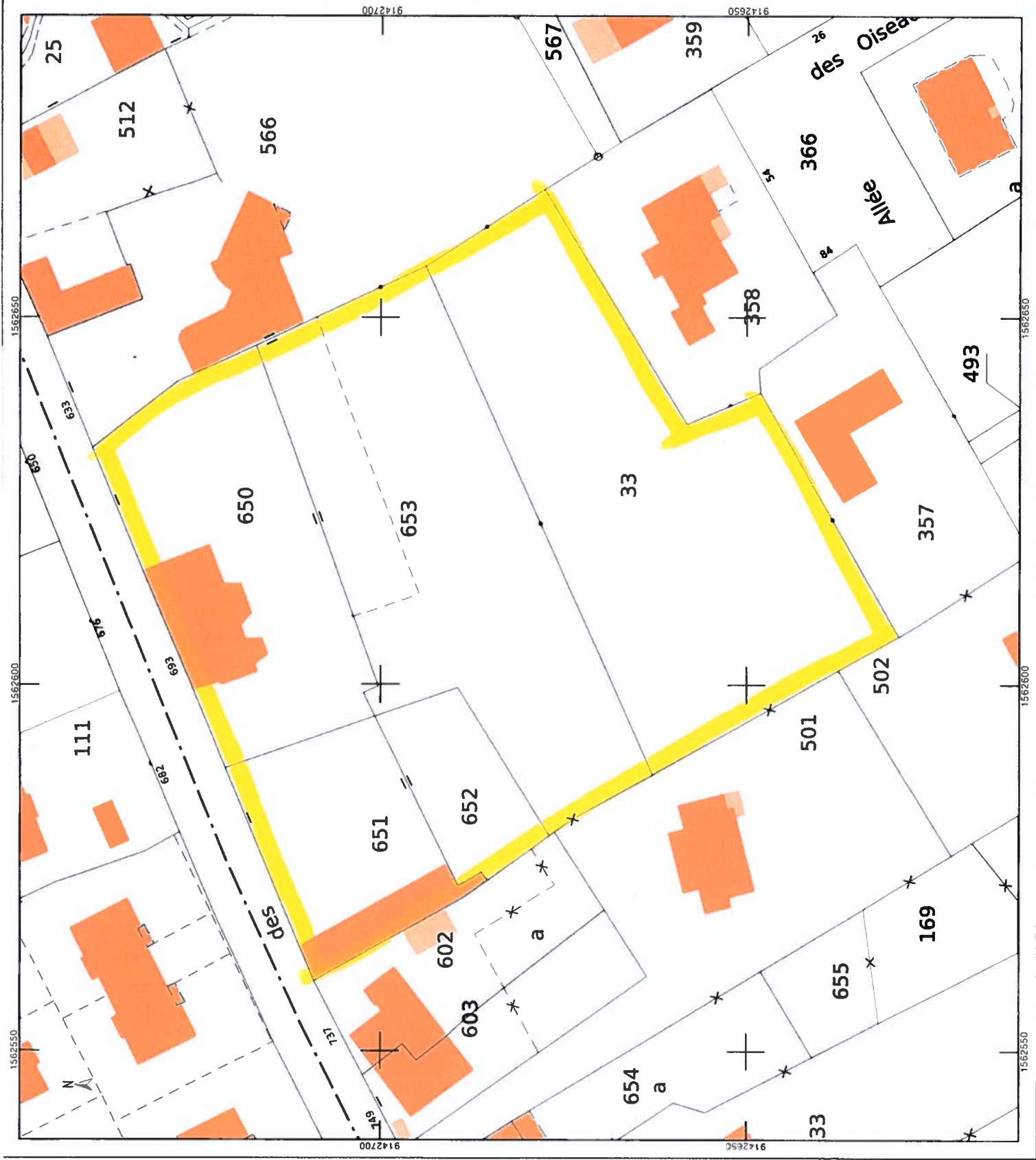



693 Rue des Canadiens,
76230 Bois-Guillaume

Rue des Canadiens

Rue des Canadiennes

Rue des Canadiennes

L'essence des jardins

2 Rue de la Mare
76560 Prétot Vicquemare
SIRET : 842 603 375 00010

Devis N° DE-20200000169

Date de création : 07-09-2020
Date d'échéance : 06-12-2020

Mme ROHOZINSKI Marie Chantal

693 rue des Canadiens
76230 BOIS GUILLAUME
France

Objet Travaux d'abattage

Désignation	Quantité	Prix U.	TVA	Prix HT
<p>• Travaux d'abattage en surplomb de chez M Tord et de M Chevalier <i>Abattage par démontage de:</i></p> <ul style="list-style-type: none">• 1 érable mort sur pied• 1 érable cassé (penchant vers un voisin) et 1 petit à proximité• 1 érable (diam 60-80) qui penche sur la maison de M Tord• 1 charme (diam 50)• 3 gros érables (diam 80)• 1 charme• 1 érable• Façonnage du charme déjà tombé dernièrement• 1 marronnier déjà cassé par la chute du charme• 1 cépée d'érable en bordure des voisins du dessous• 1 bouleau mort sur pied• 1 hêtre avec écorce incluse à 4m• 1 érable (diam 50)• 1 hêtre (diam 80) penchant sur la propriété de M Chevalier• 1 charme (diam 80 abîmé au pied) avec un fort penchant <p><i>Travaux sur corde</i> <i>Utilisation d'une rétentio</i> <i>Bois et branches sur place</i></p>	1 U	10800.00	20 %	10800.00

Conditions de règlement

Acompte de 30% à la commande
Taux d'escompte : Pas d'escompte pour paiement anticipé.
Taux de pénalité : En cas de retard de paiement, application d'intérêts de 3 fois le taux légal selon la loi n°2008-776 du 4 août 2008.

Montant HT	10 800.00 €
Total TVA 20 %	2 160.00 €
Total TTC	12 960.00 €

Signature